

ZÁKLADY SCHODIŠTĚ NA OSE A - BP

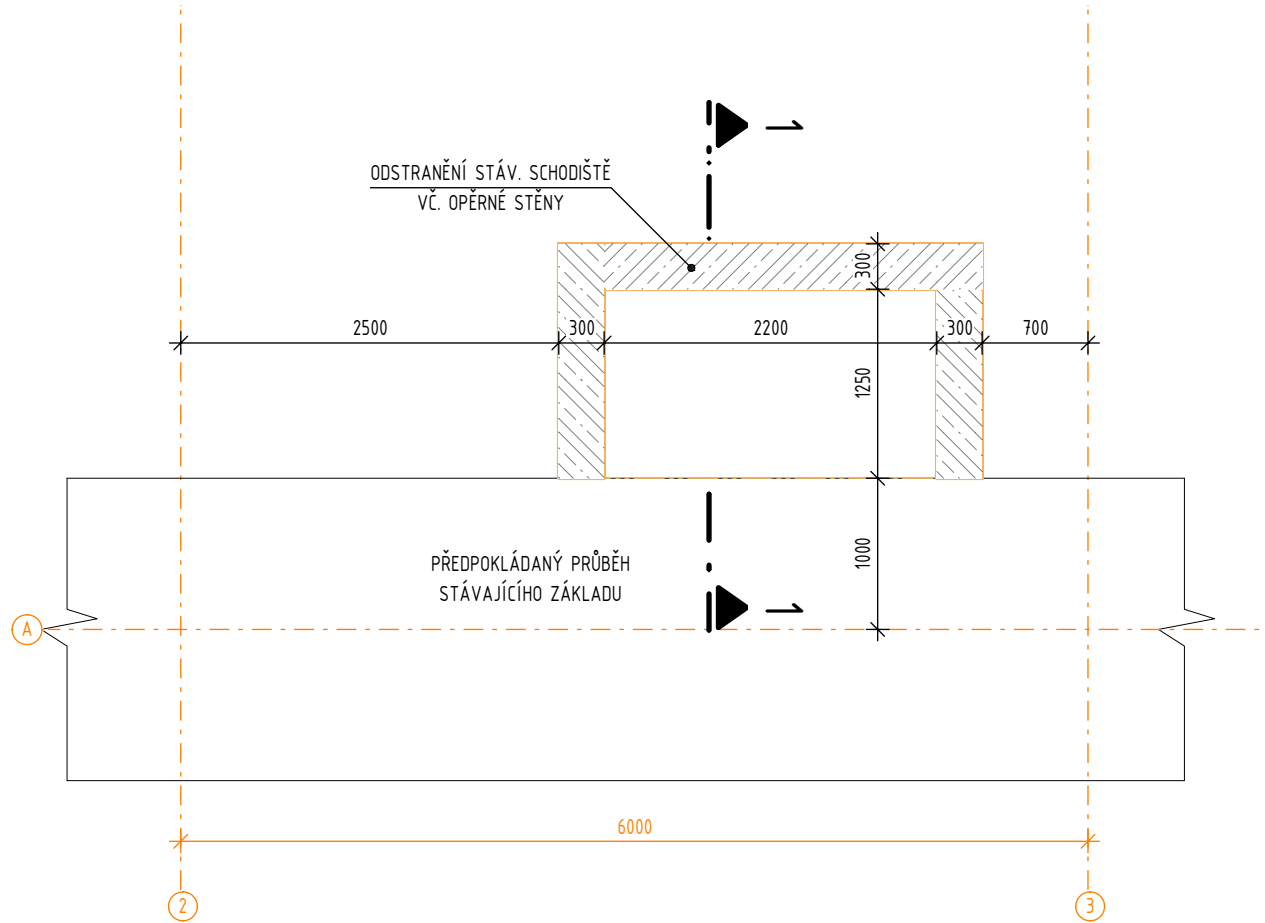

ZÁKLADY PRO SCHODIŠTĚ NA OSE A - NS

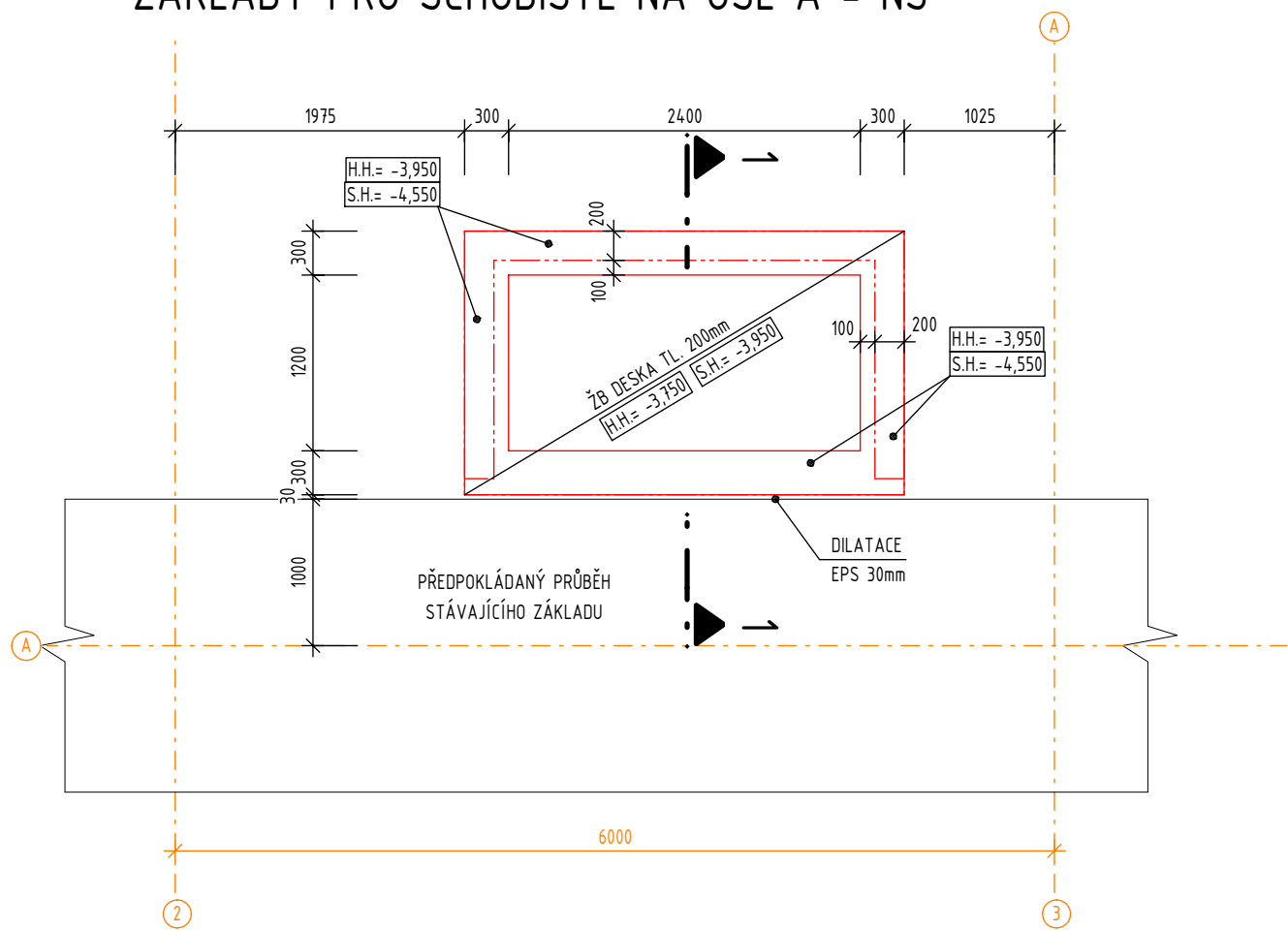

ZÁKLADY SCHODIŠTĚ NA OSE 7 - BP

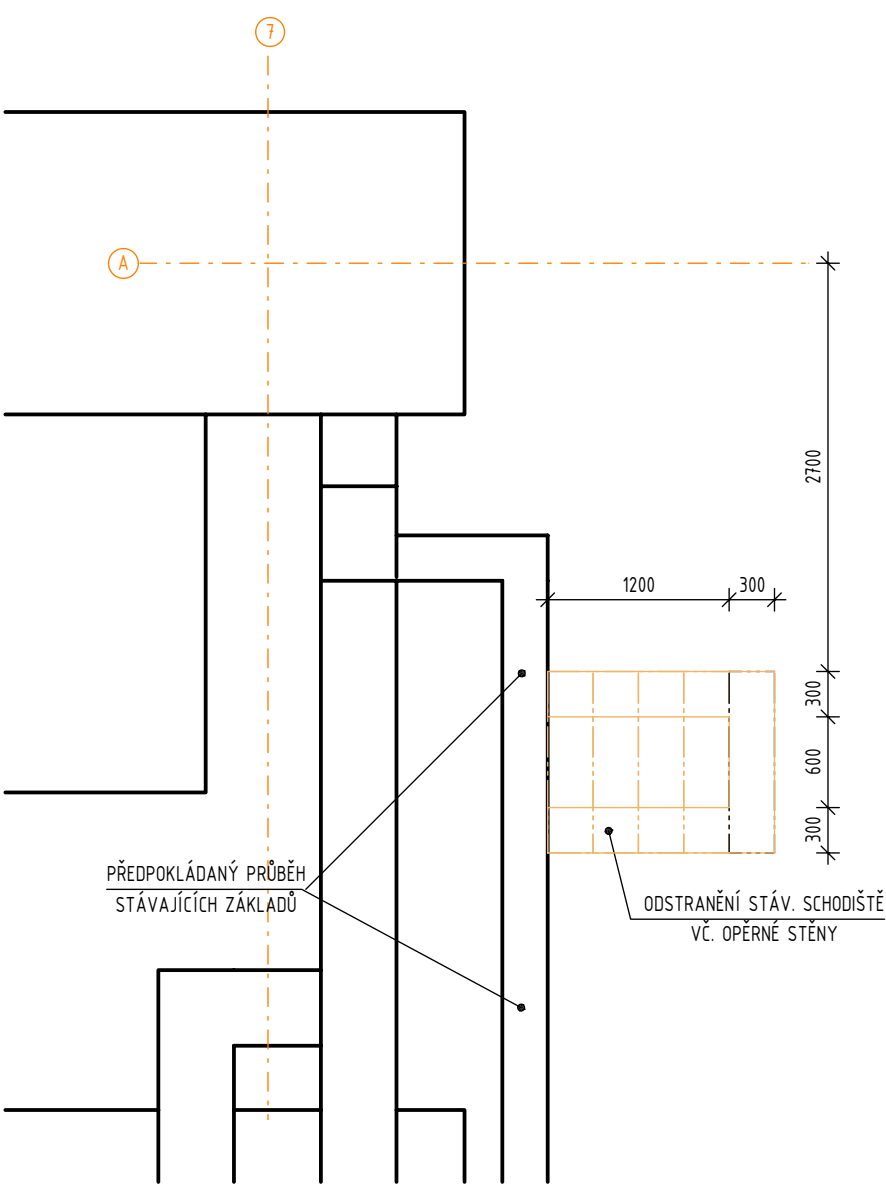

ŘEZ 1 - 1 - BP

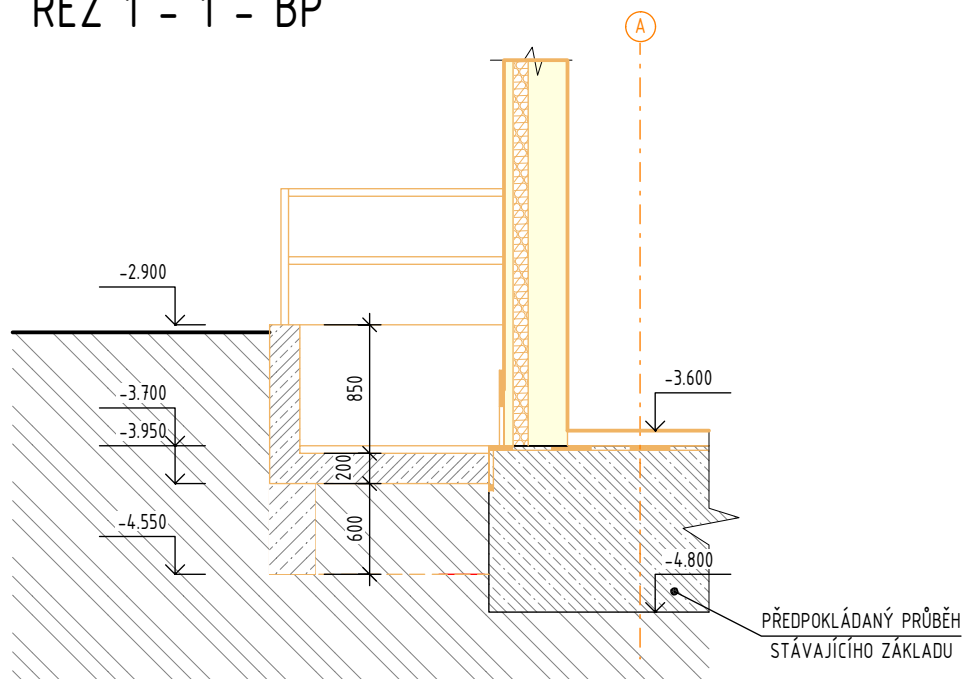

ŘEZ 1 - 1 - NS

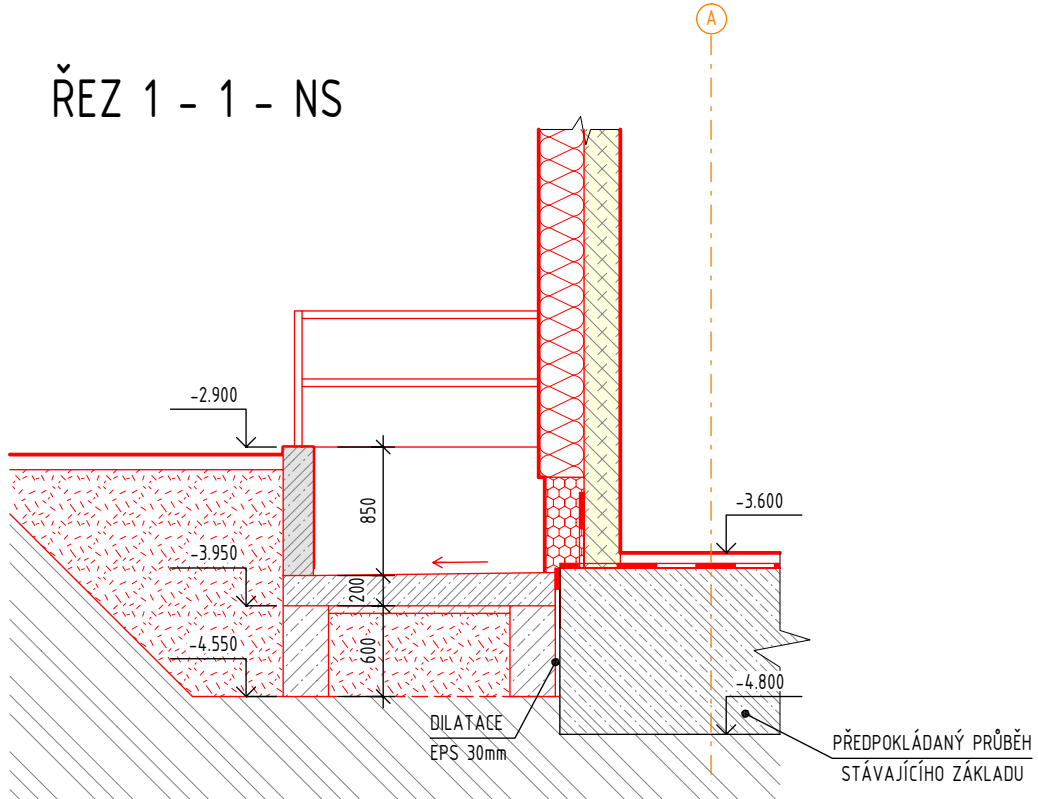

ZÁKLADY PRO SCHODIŠTĚ A RAMPU NA OSE 7 - NS

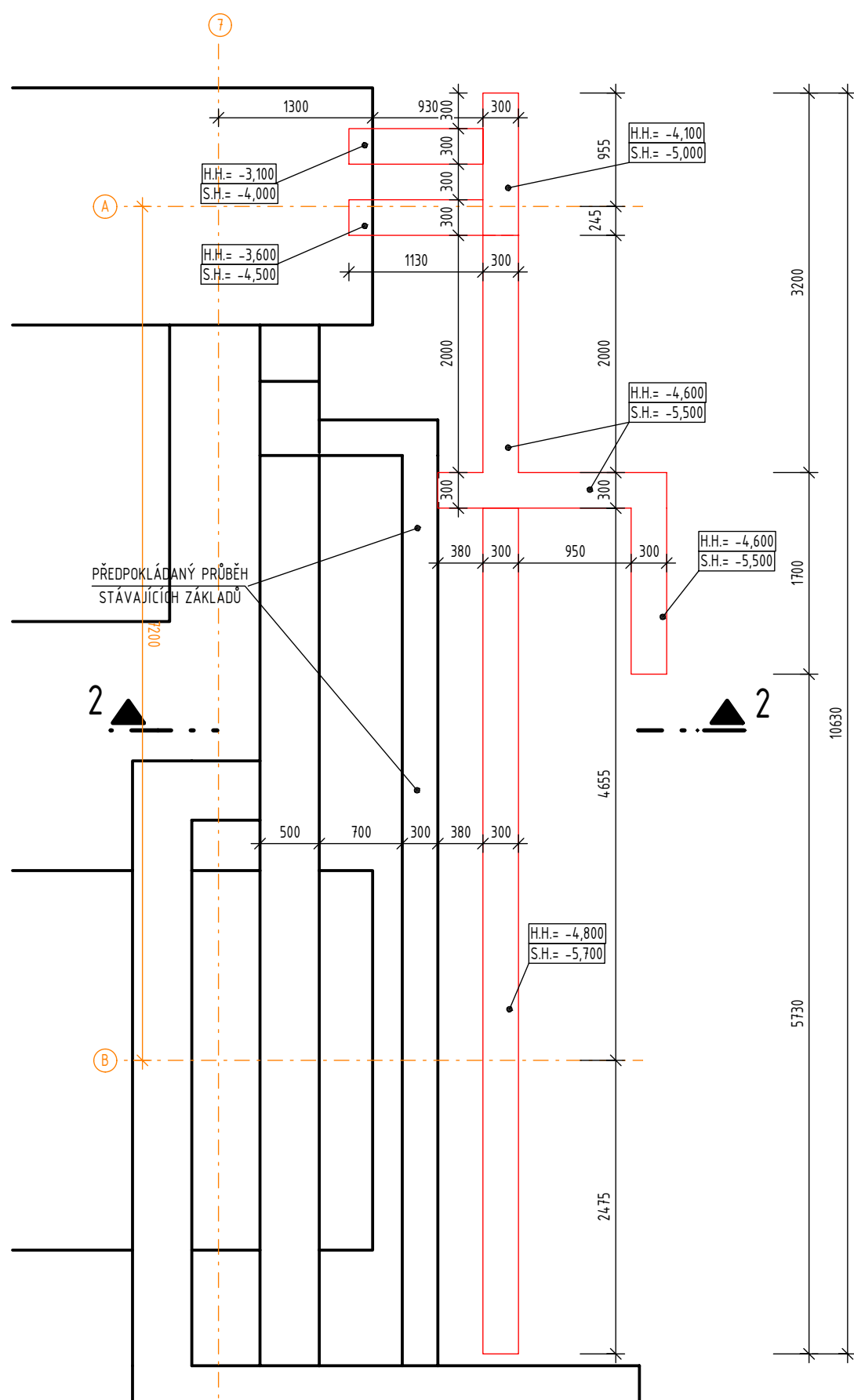

JÍMKA NA OSE 6/B,C - NS

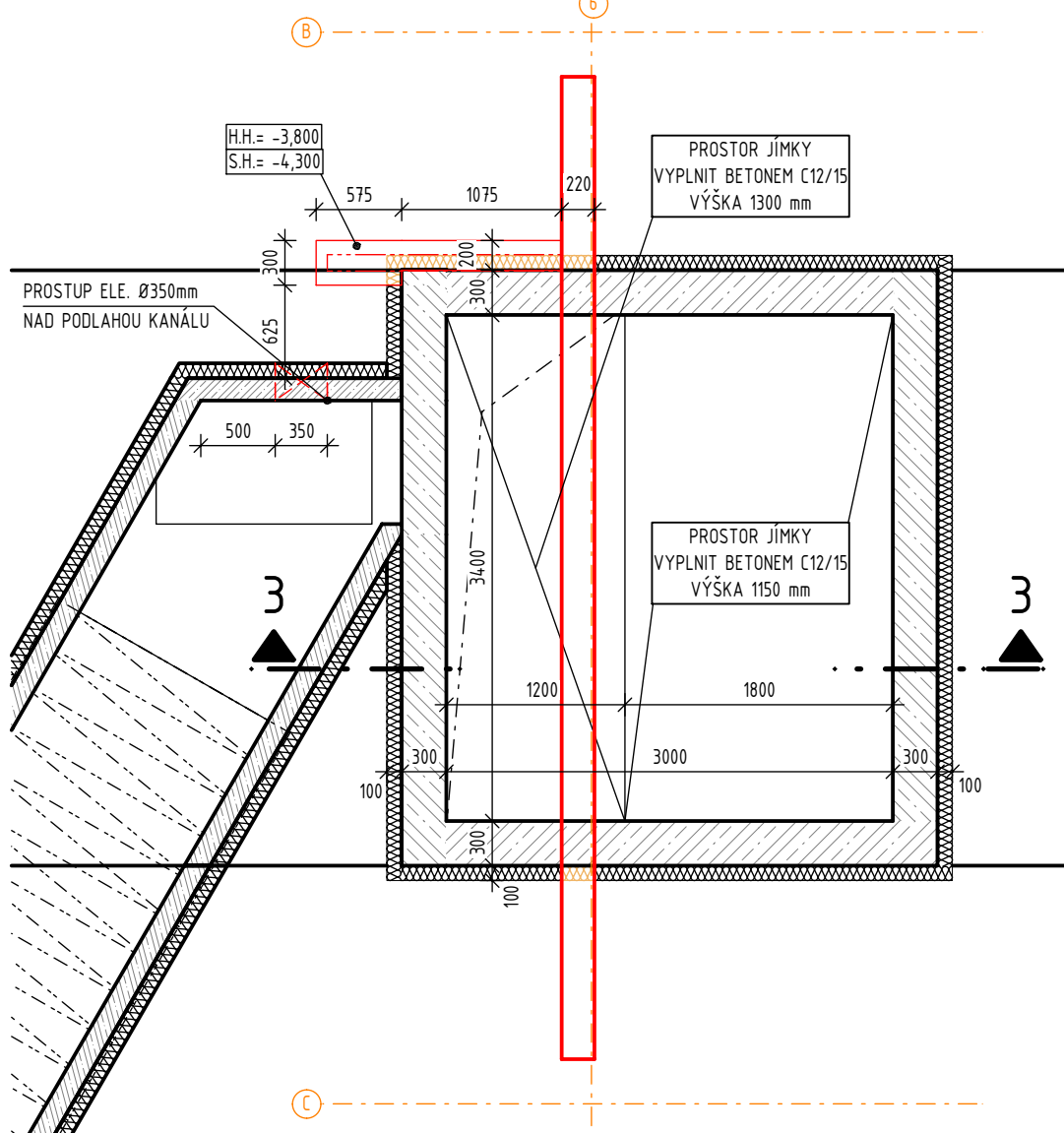

ŘEZ 3 - 3 - NS

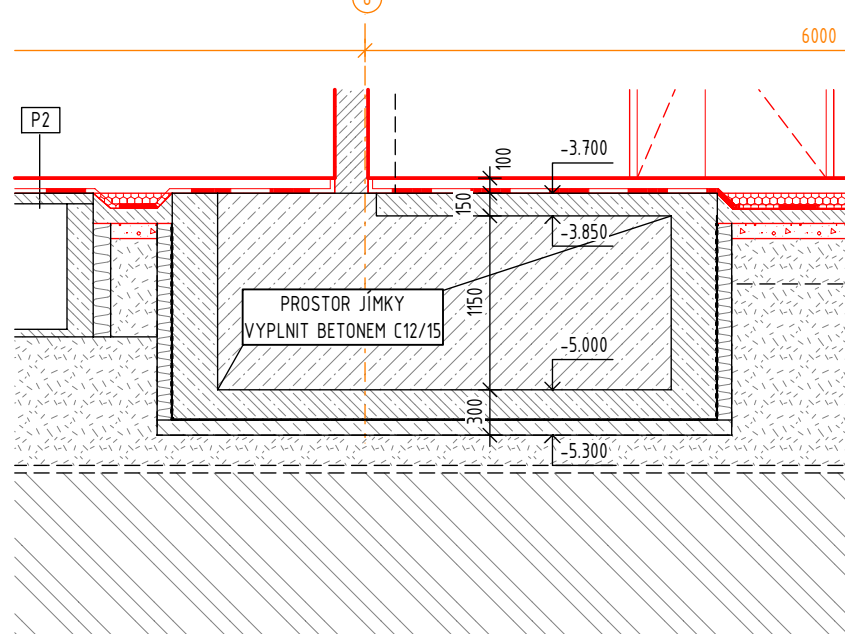

PŮDORYS DOPLNĚNÍ STĚN A DESEK NAD UPS A ROZVODNOU

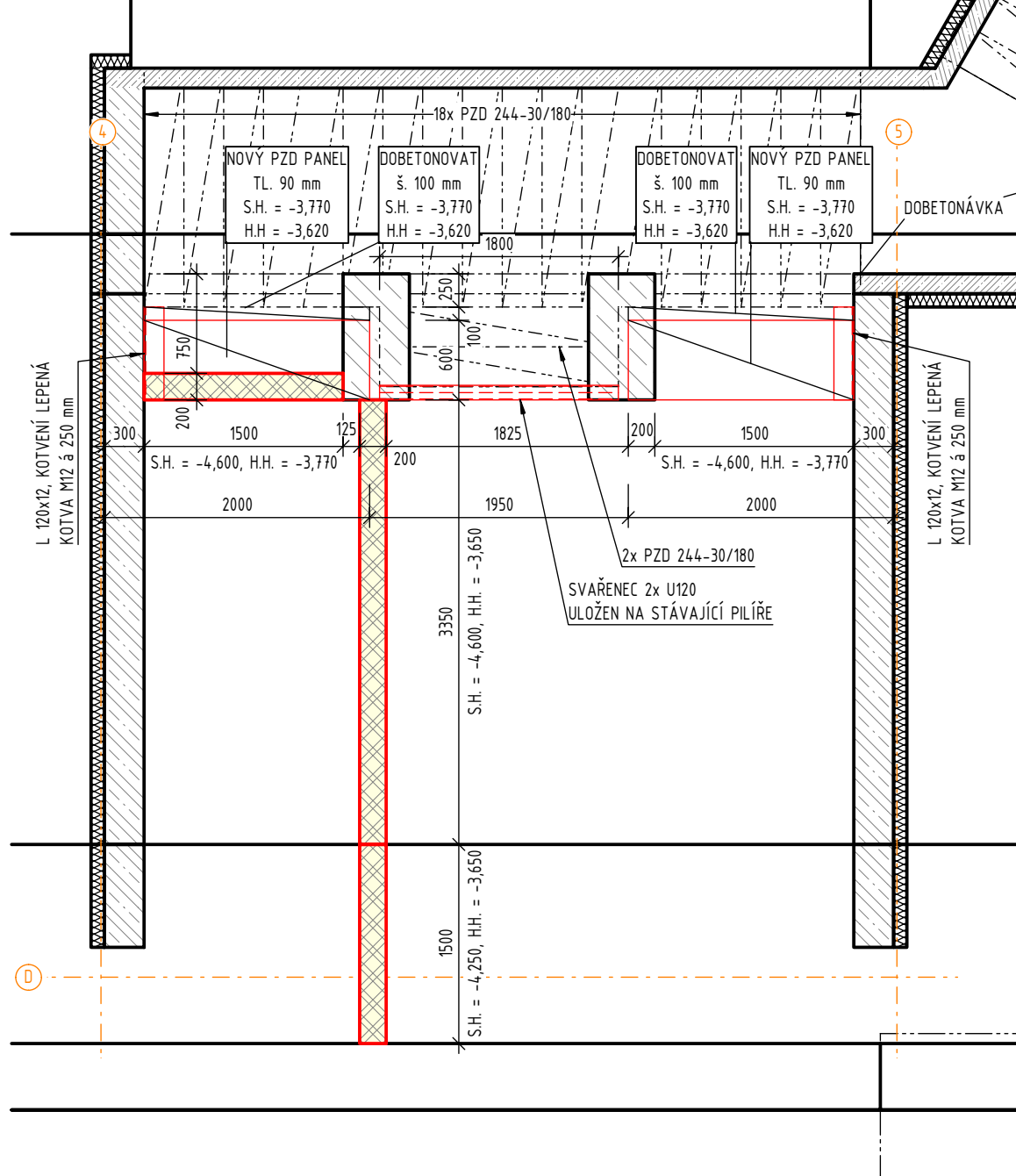

ŘEZ 2 - 2 - NS

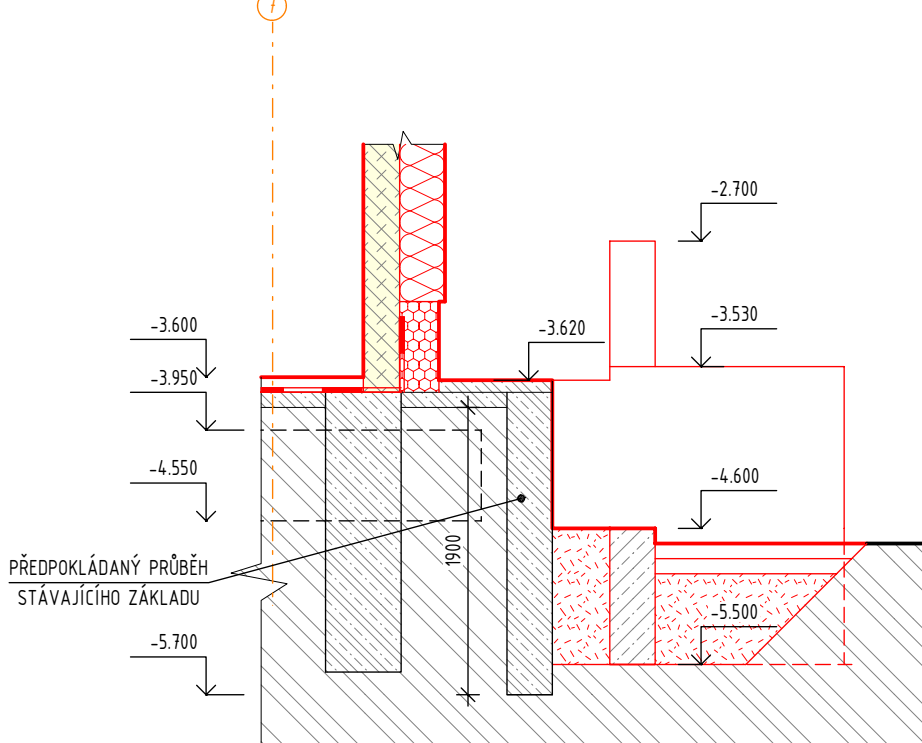

±0,000 = 268,800 m n. m.

SOUŘADNICOVÝ SYSTÉM: JTSK  
VÝŠKOVÝ SYSTÉM: B.p.v.

ZABĚH	a	b	c	d	e	f	g	h	i	j	k	l	m	n	o	p	q	r	s	t	u	v	w	x	y	z
INVESTOR:	VSB-TUO																									
Vysoká škola báňská - Technická univerzita Ostrava																										
17. listopadu 2172/15, 708 00 Ostrava-Poruba tel.: +420 596 995 500, ID datové schránky: c3k8b8v e-mail: vsp@vsb.cz																										
PROJEKTANT:																										
TECHNICO Opava s.r.o.																										
17. listopadu 2172/15, 708 00 Ostrava-Poruba tel.: +420 596 995 500, ID datové schránky: c3k8b8v e-mail: vsp@vsb.cz																										
PROJEKTANT:																										
ZODP. PROJEKTANT: Ing. Matěj KUDLÍK																										
VYPRACOVAL: Marek KUBÍČEK																										
Ing. Lukáš VÝTISK																										
KONTROLOVAL: Ing. Martin ULÍČNÝ																										
ČÁST DOKUMENTACE:																										
D.1.1. ARCHITEKTONICKO-STAVEBNÍ ŘEŠENÍ																										
Stavební úpravy budovy "N" (CEETe II) v areálu VSB-TUO																										
K.ú. Poruba, parc.č. 1738/26, 1738/11																										
ZÁKLADY																										
FORMÁT: 18x44																										
DATUM: 07/2025																										
STUPEŇ: DPS																										
ZAKÁZKOVÉ ČÍSLO: TO-628-DPS																										
MĚŘITKO: 1:50																										
ČÍSLO VÝKRESU: D.1.1.3.1.b.02.																										

ZÁKLADY SCHODIŠTĚ NA OSE A - BP

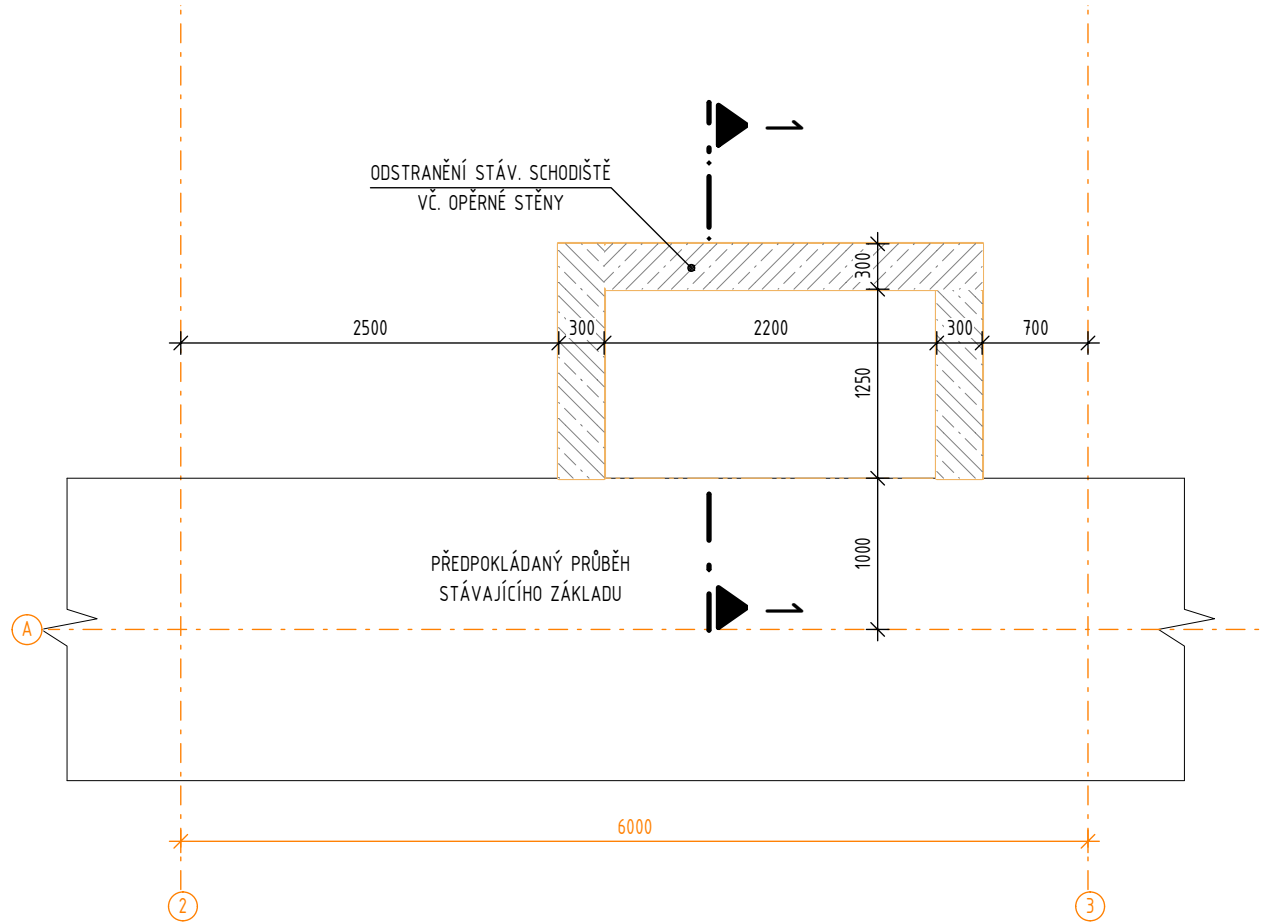

ZÁKLADY PRO SCHODIŠTĚ NA OSE A - NS

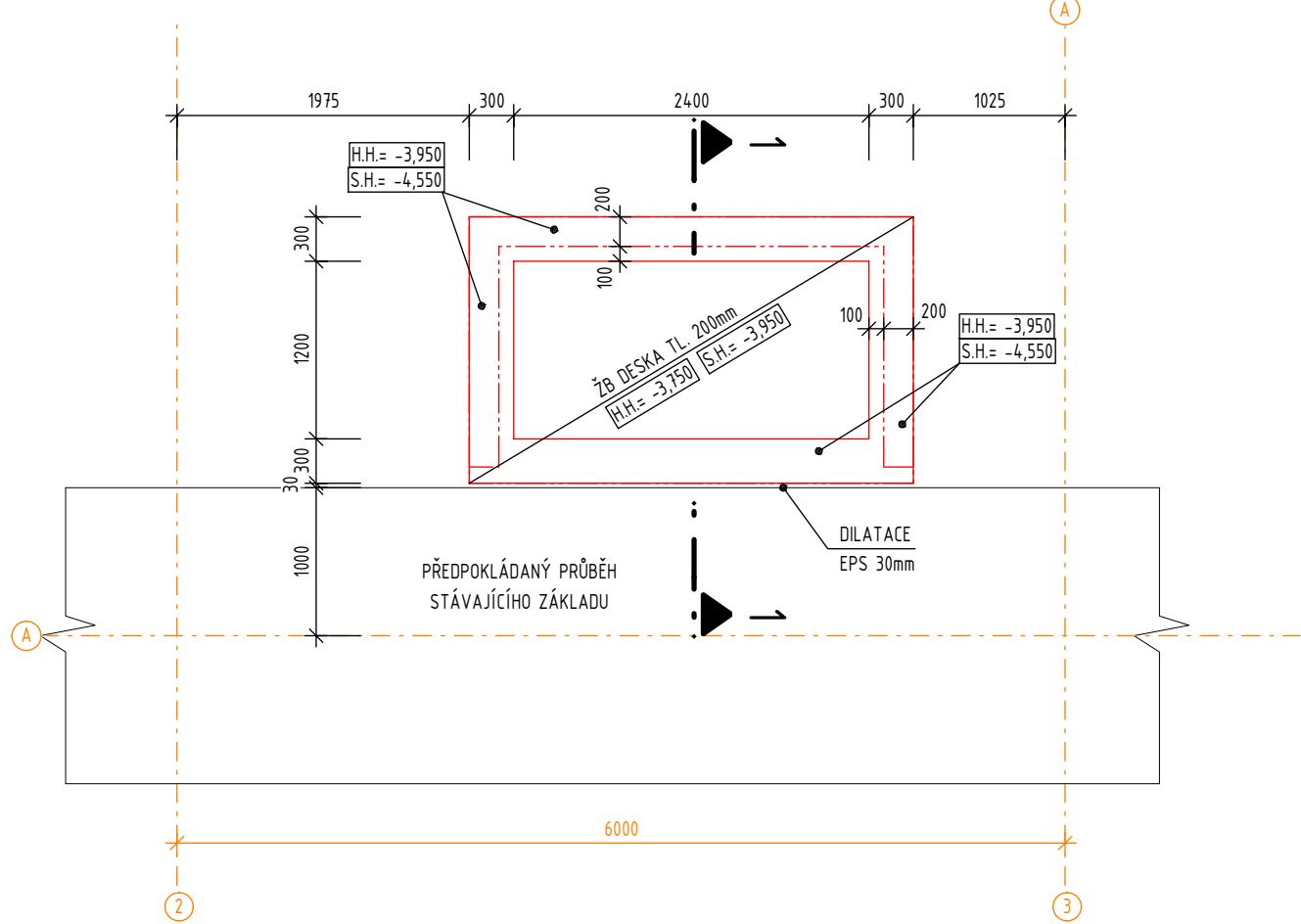

ZÁKLADY SCHODIŠTĚ NA OSE 7 - BP

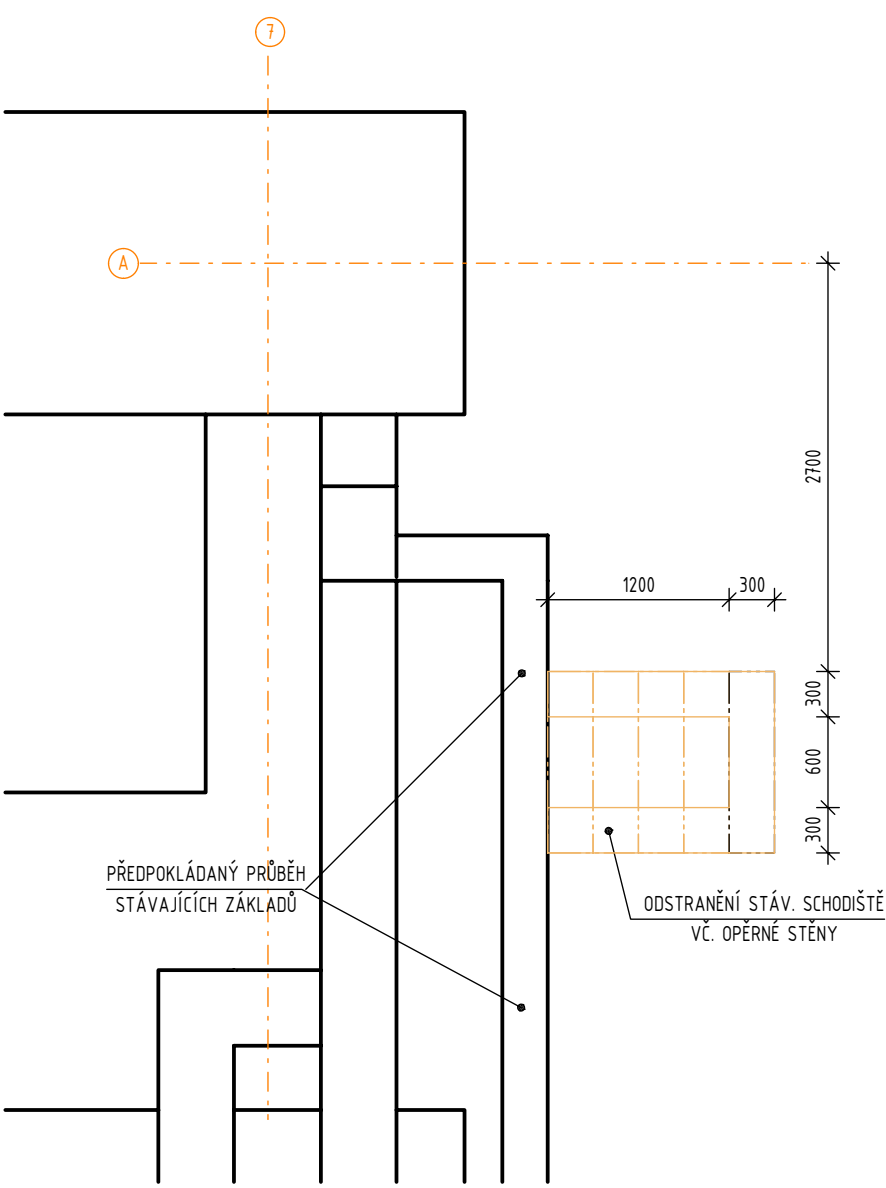

ŘEZ 1 - 1 - BP

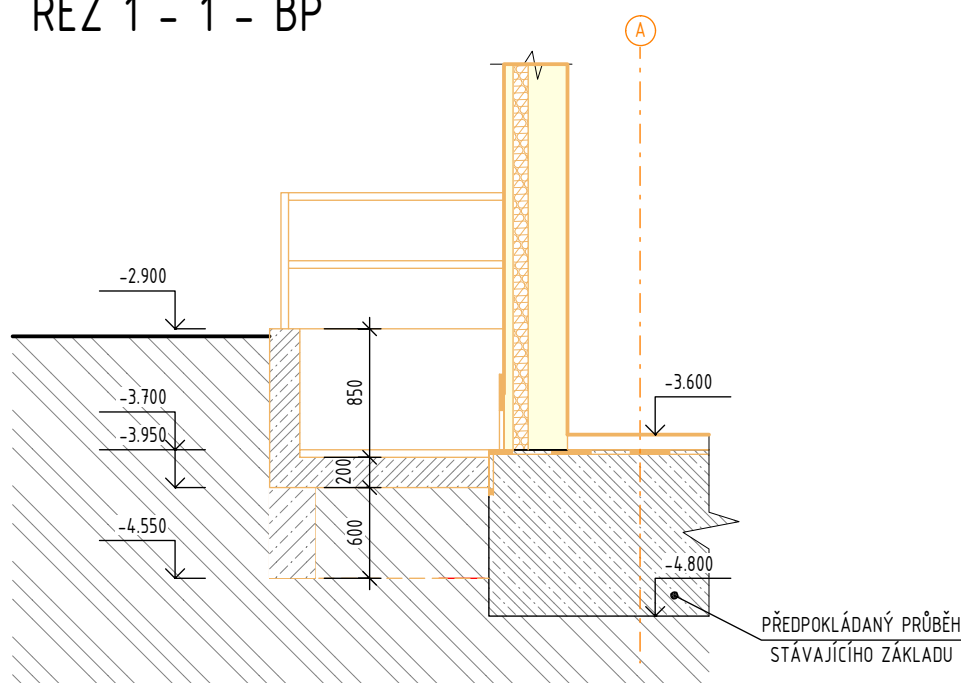

ŘEZ 1 - 1 - NS

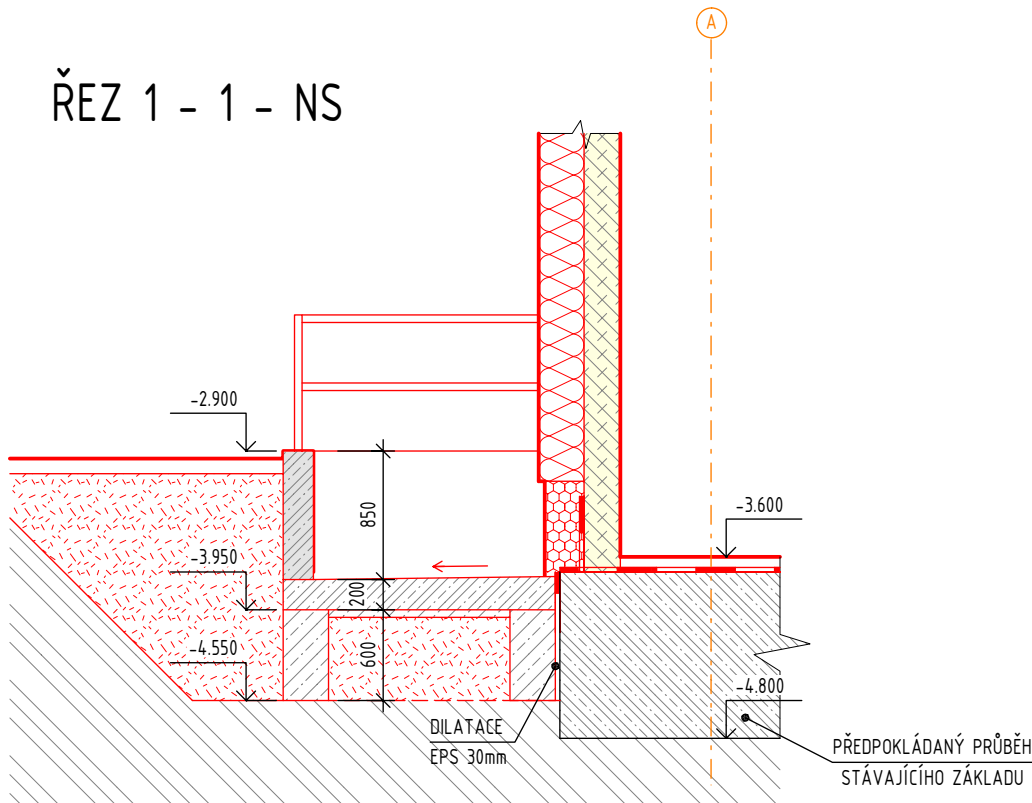

ZÁKLADY PRO SCHODIŠTĚ A RAMPU NA OSE 7 - NS

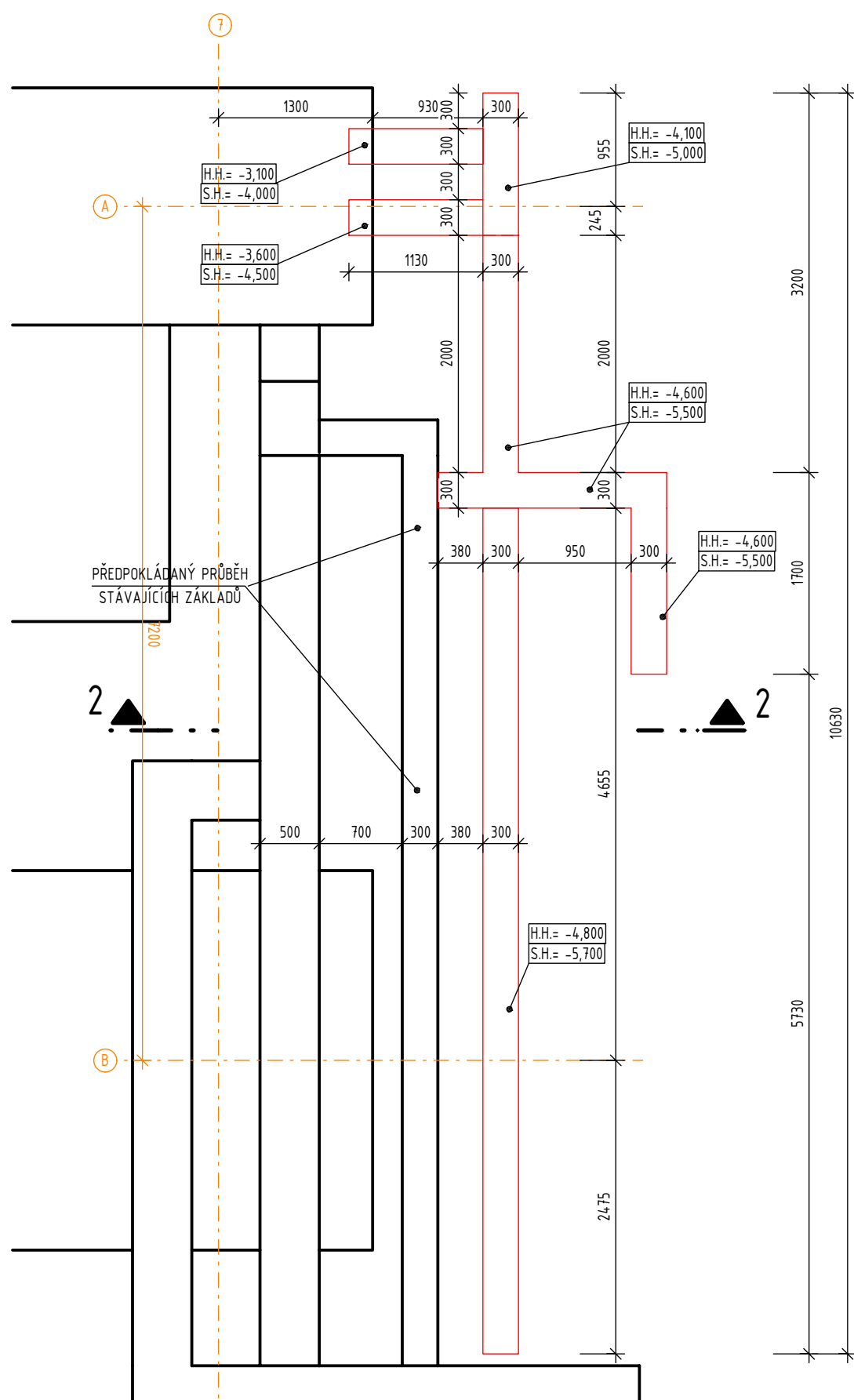

JÍMKA NA OSE 6/B,C - NS

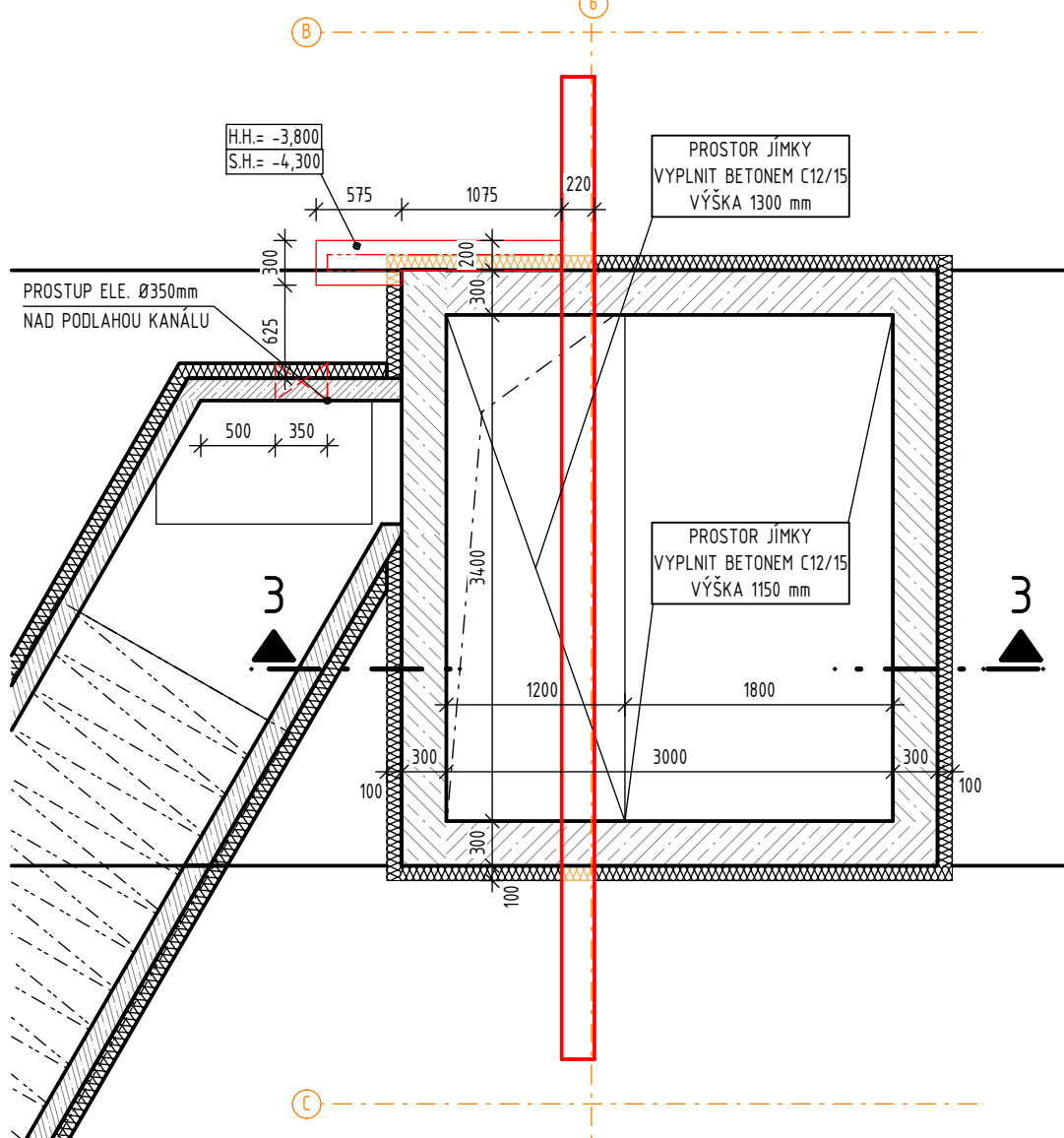

ŘEZ 3 - 3 - NS

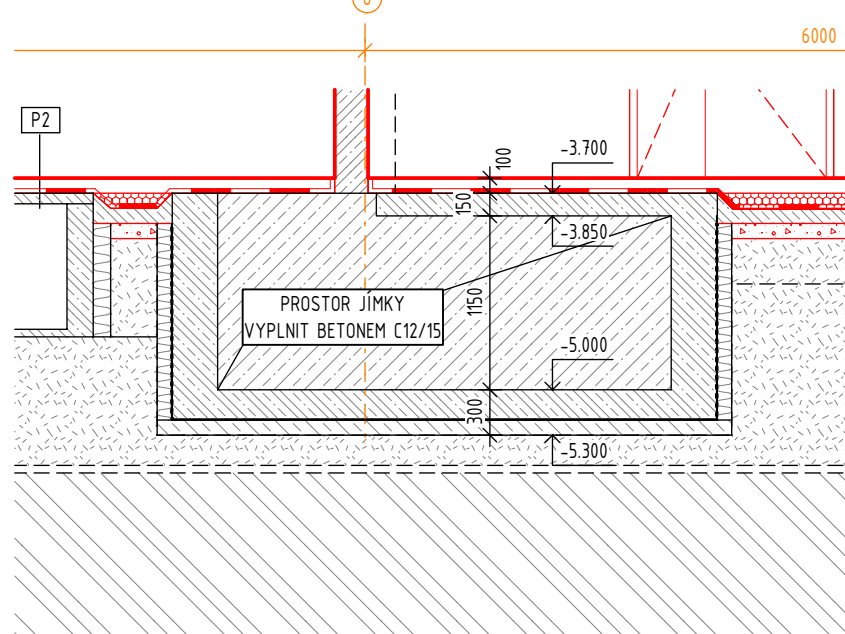

PŮDORYS DOPLNĚNÍ STĚN A DESEK NAD UPS A ROZVODNOU

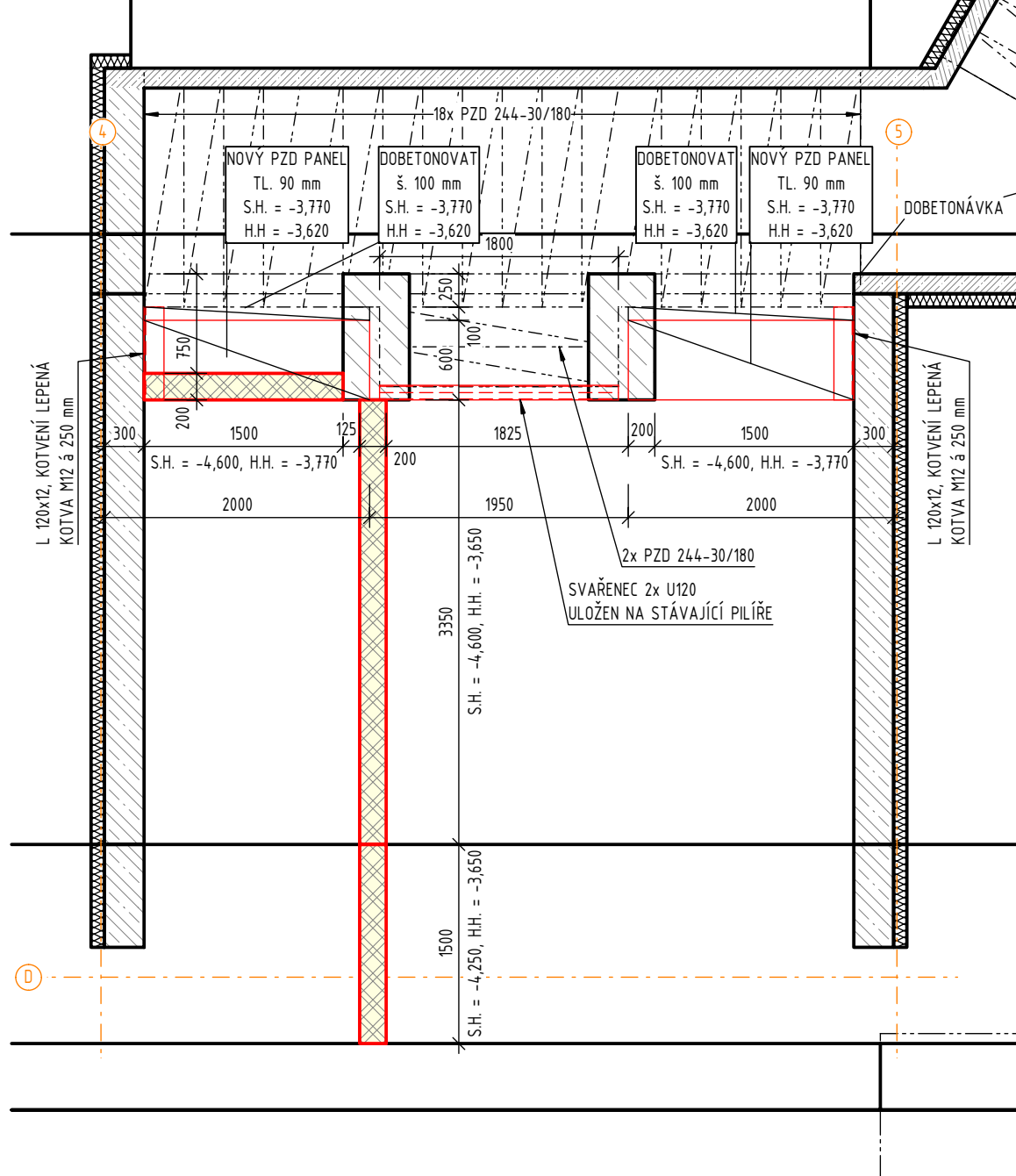

ŘEZ 2 - 2 - NS

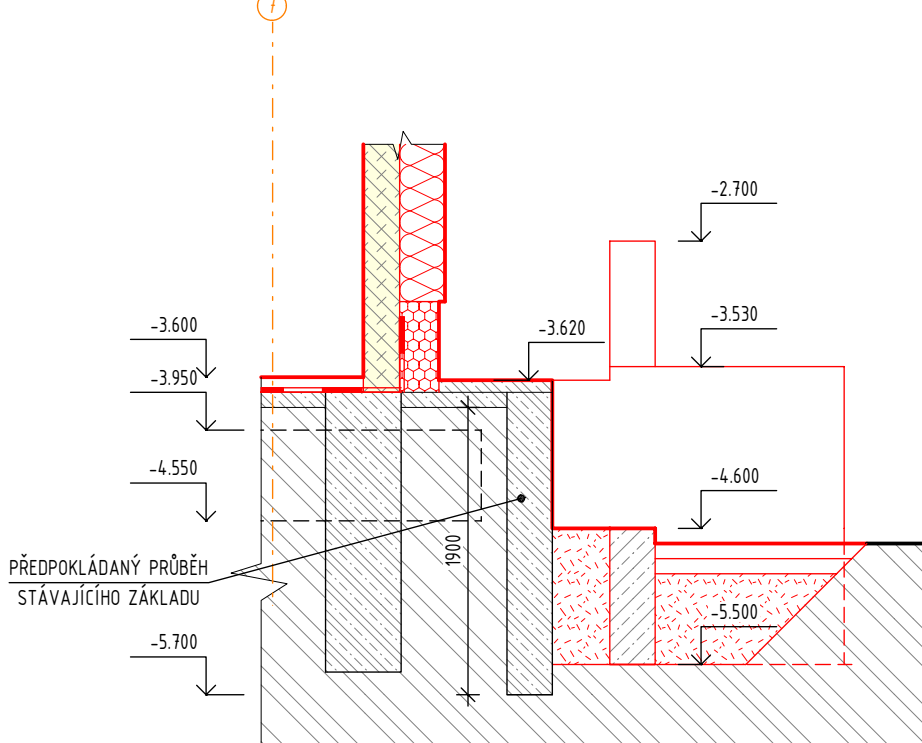

±0,000 = 268,800 m n. m.

SOUŘADNICOVÝ SYSTÉM: JTSK  
VÝŠKOVÝ SYSTÉM: B.p.v.

č			
b			
a			

INVESTOR:	VSB-TUO
Vysoká škola báňská - Technická univerzita Ostrava	17. listopadu 2172/15, 708 00 Ostrava-Poruba tel.: +420 596 995 500, ID datové schránky: c3k8b8 e-mail: vsp@vsb.cz

PROJEKTANT:	TECHNICO Opava s.r.o.
ZODP. PROJEKTANT:	Ing. Matěj KUDLÍK
VYPRACOVAL:	Marek KUBÍČEK
	Ing. Lukáš VÝTISK
KONTROLOVAL:	Ing. Martin ULÍČNÝ

FORMÁT	18xA4
DATUM	07/2025
STUPEŇ	DPS
ZAKAZKOVÉ ČÍSLO	TO-628-DPS
VERZIKO	ČÍSLO VYKRESU:

ČÍSLO PÁRE:	1:50
ČÍSLO VYKRESU:	D.1.1.3.1.b.02.

ČÁST DOKUMENTACE:	D.1.1. ARCHITEKTONICKO-STAVEBNÍ ŘEŠENÍ
-------------------	--

Stavební úpravy budovy "N" (CEETe II) v areálu VSB-TUO	FORMÁT	18xA4
K.ú. Poruba, parc.č. 1738/26, 1738/11	DATUM	07/2025
ZÁKLADY	STUPEŇ	DPS
	ZAKAZKOVÉ ČÍSLO	TO-628-DPS
	VERZIKO	ČÍSLO VYKRESU:

ČÍSLO PÁRE:	1:50
ČÍSLO VYKRESU:	D.1.1.3.1.b.02.